

Palma actualitat

AGENDA CULTURAL
DE CIUTAT

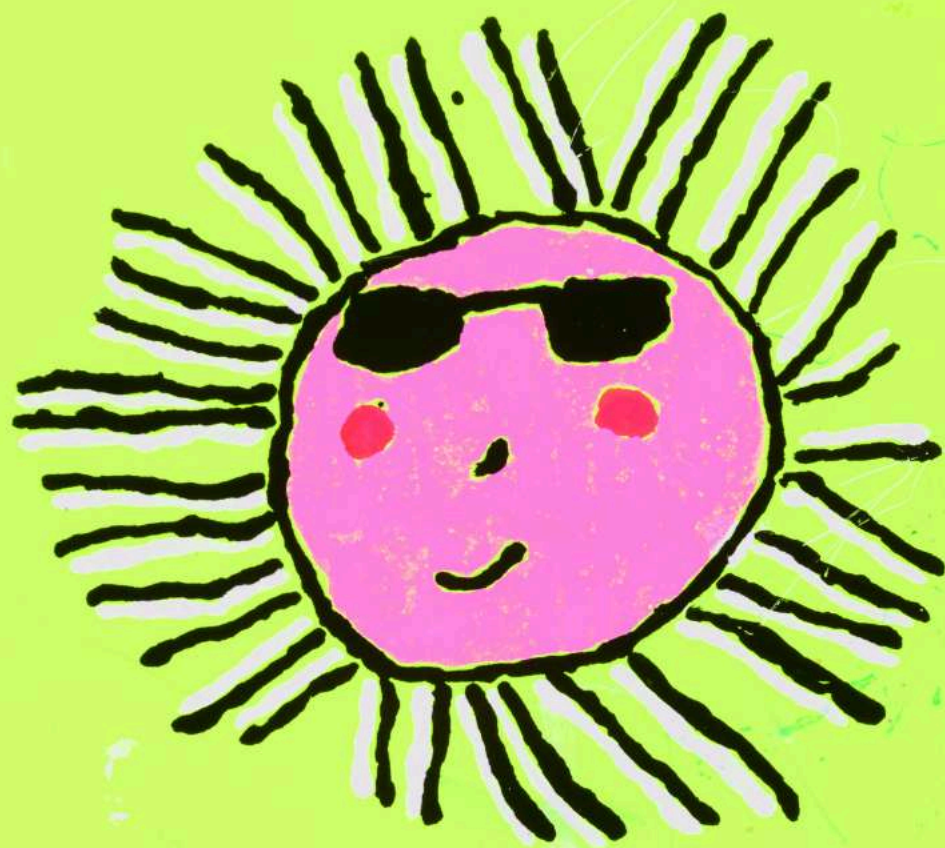

Estiu
2016

Nits a Bellver
Cinema a la Fresca
Exposicions temporales
Cançons de la Mediterrània
Palma Jazz Festival



¡HAZTE AMIGO DE LA FUNDACIÓ MIRÓ MALLORCA!





En Palma, el verano tiene un aire especial. En cada rincón se respira el ambiente estival y el tiempo invita, sobre todo por las noches, a salir a la calle. Y es que, a pesar del calor tan característico de estas fechas, no desaparecen nuestras ganas de hacer planes.

Cada verano, Palma se llena de eventos que dan vida a nuestra ciudad. Por eso, hemos preparado un programa cultural muy variado, con artistas de primer nivel y que también apuesta por la cultura de nuestra tierra. Así, un año más Nits de Bellver será el gran festival de verano con oferta de: Pop, jazz, folklore tradicional, clásica y ópera. Una oportunidad única de disfrutar de la música bajo las estrellas y en un escenario muy especial.

Un habitual de estas fechas y que no puede faltar es el Cinema a la Fresca. Idóneo para disfrutar de una buena película al aire libre, después de haber visitado alguna de las muchas exposiciones temporales que llenarán nuestras salas y museos. Un programa de verano pensado para todos los públicos y que culminará con el Pop-Rock Palma.

Porque la cultura es parte intrínseca de nuestra identidad y de nuestras tradiciones. Un pilar sobre el que construimos entre todos la ciudad que queremos para nosotros y para nuestros hijos. Por eso, hemos preparado cada propuesta con muchas ganas, pensando en que disfrutéis de los eventos con tus amigos o con tu familia. Una excusa para reunirnos.

Así que, no os quedéis en casa y salid a disfrutar de la oferta cultural de este verano 2026. ¡Os esperamos!

Jaime Martínez Lladrés
Alcalde de Palma

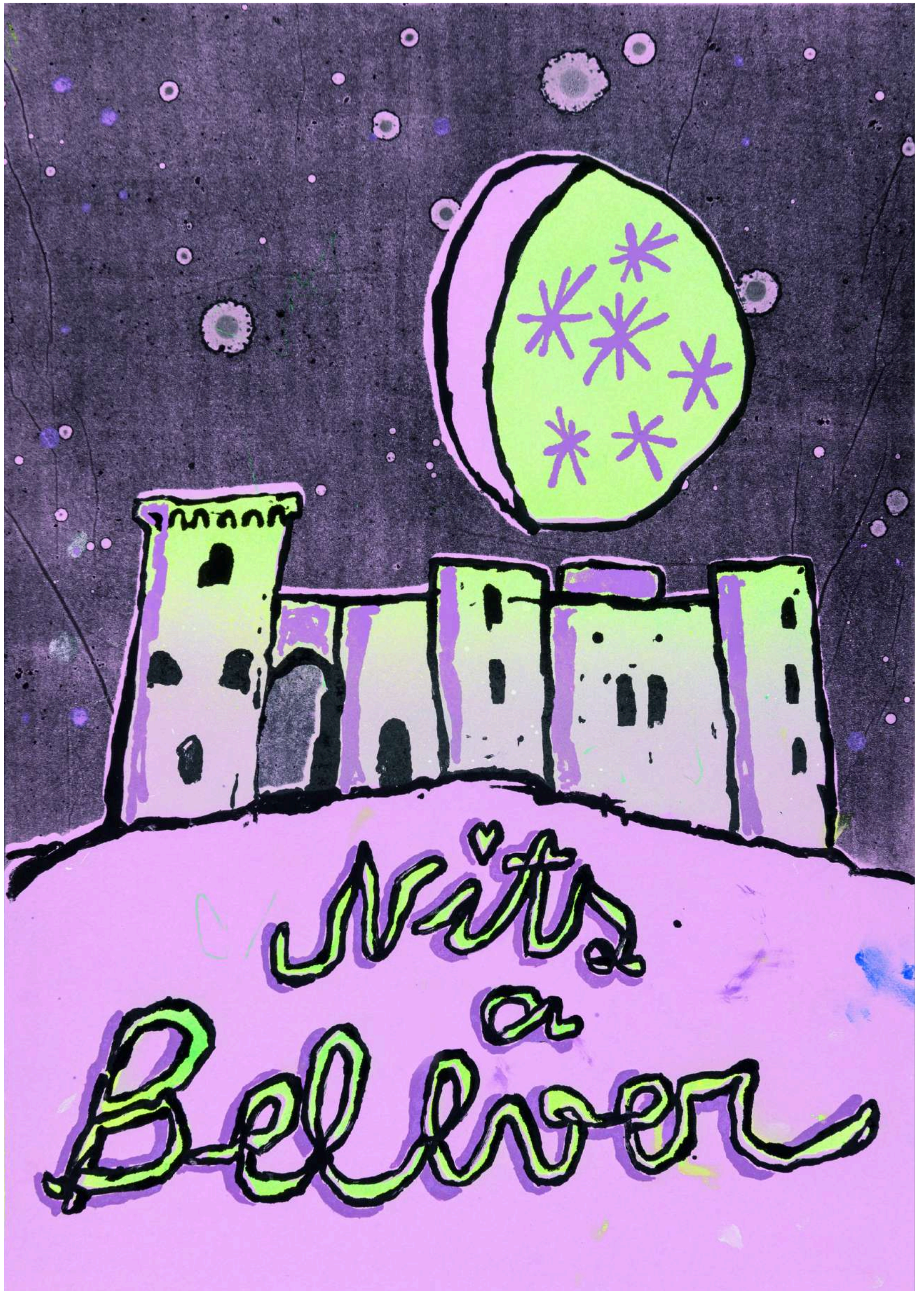

NITS A BELLVER

JUNIO

Acto inaugural

Miércoles 10 de junio a las 20.30 h

Belén Aguilera

Mallorca Live Festival

Jueves 18 de junio a las 19 h

Banda Municipal de Palma y Conservatorio Superior de Música de les Illes Balears

Epidèmia silenciosa (Temporada 2026, 60 anys de Banda Municipal, 60 anys de Ciutat)

JULIO

Jueves 2 de julio a las 21.30 h

Orquestra Simfònica de les Illes Balears

Concierto para piano 27, KV 595,
W. A. Mozart

Moldava, B. Smetana

La Boutique Fantasque, suite orquestral,
selección, O. Respighi

Danzón núm. 2, A. Márquez

Viernes 3 de julio a las 21 h

Banda Municipal de Palma

Múltiple II

Martes 7 de julio a las 21 h

Antoni Kłeczek

Concierto de piano

The Fryderyk Chopin Institute

Jueves 9 de julio a las 21.30 h

Orquestra Simfònica de les Illes Balears

Concierto para violín en mi menor, op.
64, F. Mendelssohn

Sinfonía núm. 29, en la mayor, K. 201,
W.A. Mozart

Viernes 10 de julio a las 21 h

Banda Municipal de Palma

Cine sinfónico

Martes 14 de julio a las 21.30 h

Pau Debon

Debon canta Suau

Cançons de la Mediterrània

Jueves 25 de junio a las 21.30 h

Orquestra Simfònica de les Illes Balears

Concierto para violín y orquesta en re mayor, op. 35, P. I. Txaikovski

Sinfonía núm. 1, en do menor, op. 68,
J. Brahms

Viernes 26 de junio a las 21.30 h

Florencio Cruz Electric Ensemble

Presentación de *The Construction of a Brave Heart*

Jueves 16 de julio a las 21.30 h

Orquestra Simfònica de les Illes Balears

Serenata para cuerda en mi menor, op.
20, E. Elgar

Sinfonía simple, op. 4, B. Britten

Sinfonía núm. 5, R. Vaughan Williams

Viernes 17 de julio a las 21 h

Francisco con la Banda Municipal de Palma

Cançons de la Mediterrània

Jueves 23 de julio a las 21.30 h

Rigoletto de Giuseppe Verdi

Ópera Garage

Viernes 24 de julio a las 21 h

Banda Municipal de Palma

Danses Frenétiques II

Martes 28 de julio a las 21 h

Geometrical Sardine Jazz en concierto

Viernes 31 de julio a las 21 h

Banda Municipal de Palma

Noche de Zarzuela en Bellver

Con Josep Bros (tenor), Maria Planas (soprano) y Pablo López (barítono)

AGOSTO

Jueves 6 de agosto a las 21 h

Harlem Gospel Travellers

Palma Jazz Festival

Martes 11 de agosto a las 21 h

3ª Gala de danza

Bailarines Mallorquines

Jueves 13 de agosto a las 21 h

Pep Garau Sextet

Palma Jazz Festival

Viernes 14 de agosto a las 21 h

Sunny War + 2Mooncat

Sonsdenit

Martes 18 de agosto a las 21 h

Marcel Cranc Ensemble & Cor de Dones de la UIB

Jueves 20 de agosto a las 21 h

Combo Betanga

Palma Jazz Festival

Martes 25 de agosto a las 21 h

María José Montiel y Miquel Estelrich en concierto

De puentes y almas

Jueves 27 de agosto a las 21 h

Maria Antonia Gili Quartet

Palma Jazz Festival

Viernes 28 de agosto a las 21 h

Acadèmia 1830

7ª Sinfonía Beethoven

Sábado 29 de agosto a las 21 h

La primera de Gustav Mahler

Mahler Festival

Este programa es susceptible de cambios

Reserva de entradas en la web de palmacultura.es

+INFO



CINEMA
A LA
FRESCA



EXPOSICIONES TEMPORALES

CASAL SOLLERIC

casalsollerich.palma.es

Hasta el 5 julio de 2026

Joan Fontcuberta "Wunderkammer"

El tiempo de la fotografía en la historia del mundo es ínfimo, tan sólo dos siglos entre millones de años, pero el espacio de la historia del mundo en la fotografía es abrumador: como si el universo hubiera esperado milenios para retratarse compulsivamente, hasta desorbitar nuestra capacidad de mirar o retener las imágenes. Esta paradoja recorre *Wunderkammer*, una exposición que se comporta como un museo o gabinete móvil desde el que Joan Fontcuberta nos invita a un viaje en su máquina (fotográfica) del tiempo.

Del 23 de julio al 18 de octubre de 2026

"A media lumbré"

El proyecto nace de la voluntad de revisar los oficios y técnicas vernáculas desde la contemporaneidad para articular una constelación de prácticas artísticas que dialogan con los materiales y los paisajes que las originan.

El proyecto incluye a artistas como **Ana Laura Aláez, Isabel Servera, Adriana Meunié** o **Marta Font**, ya presentes en la primera cita valenciana, y otros

como **Teresa Matas, Tonina Crespí** o **Joan Pere Català Roig & Albert Pinya.**

Del 4 de junio al 6 de septiembre de 2026

"L'imprescindible: el gravat entre gravats"

La exposición *L'imprescindible: el gravat entre gravats* se centra en el uso que los creadores hacen de las técnicas de estampación como campo de investigación, exploración y experimentación. A través de éstas, los artistas han podido alcanzar resultados plásticos y conceptuales que difícilmente podrían conseguirse mediante técnicas directas como la pintura.

Del 4 de junio al 6 de septiembre

Fermín Jiménez Landa. "Escarcha y vaho"

Proyecto ganador de la COP 3 - Convocatoria Abierta de Proyectos 2026

Las obras reunidas en *Escarcha y vaho* trabajan sobre y con el agua como materia, pero también como sistema de circulación, medida, creencia y conflicto. El proyecto no introduce grandes volúmenes de agua, sino que activa sus sustitutos, desplazamientos y ficciones: agua transportada, evaporada, condensada, imaginada o simplemente nombrada.

Hasta el 6 septiembre de 2026

Nuria Mora "Había en el fondo del mar"

Muestra coproducida con Es Baluard - Museo de Arte Contemporáneo de Palma

Bienal B

Un pecio es el vestigio de un naufragio que descansa en el fondo submarino. Nuria Mora crea los suyos a partir de múltiples fragmentos, enjambres de restos inertes y hallazgos brillantes, como la propia historia familiar. *Había en el fondo del mar* es una intervención especialmente pensada para el Casal Sollerich, que lo coloniza en diferentes ubicaciones para transformarlo en un escenario donde descubrir tesoros que conectan la arquitectura del edificio con el espacio público urbano y su entorno más cercano: el mar.

ESPAI COR

espaicor.palma.es

Hasta el 28 de junio de 2026

Félix Coll "Habitar la natura"

En un mundo que avanzaba a contrarreloj, el confinamiento abrió un espacio para el silencio. Fue en este momento de parón cuando Félix Coll se cuestionó: "¿Cómo sería nuestra vida si fuéramos



capaces de reencontrar el equilibrio con la naturaleza?”. Esta cuestión, alimentada por la filosofía de Henry David Thoreau en *Walden o la vida en los bosques*, y la sensibilidad de la bióloga Rachel Carson en el ensayo *El sentido de la maravilla*, fueron el punto de partida de este proyecto. La pintura se convierte así en la respuesta del artista a este interrogante.

Del 7 de julio al 30 de agosto de 2026

María Luisa Aguiló **"Floresta"**

Esta nueva exposición en el Espai Cor es el resultado de años de trabajo y dedicación. La artista siempre ha estado interesada en la naturaleza y la ha representado en numerosos grabados. Durante el confinamiento, las flores se impusieron de forma constante. El día no estaba completo hasta que no había pintado la flor correspondiente. Con esta constancia llegó a pintar más de 1000 flores, de las cuales una selección formará parte de la exposición. En el proceso, María Lluïsa Aguiló las ha sentido individualmente como si fueran pequeños retratos.

FUNDACIÓ MIRÓ MALLORCA
www.miromallorca.com

Hasta el 17 de enero de 2027

"Retrobar Miró. **La guspira mágica"**

Miró no descubre, sino que reencuentra: su propio pasado, las obras en proceso, los materiales descartados y los espacios vividos se convierten en motores de un proceso marcado por la revisión, la ruptura y la transformación. Tomando como punto de partida la última exposición titulada *La chispa mágica*, esta segunda parte de la muestra profundiza en el papel del encuentro fortui-

to, de lo familiar y de lo cotidiano como detonantes de la creación.

Hasta el 6 de septiembre de 2026

Carlos Bunga **"New life after fire"**

La obra de Carlos Bunga (Porto, Portugal, 1976) se sitúa en el cruce de disciplinas como la arquitectura, la pintura, la escultura y la performance, a medio camino entre los conceptos de hacer y deshacer, micro y macro, trascendente y cotidiano.

Hasta el 6 de septiembre de 2026

Jean Marie del Moral, fotografías **"Horta Picasso – Miró Mont-roig"**

Jean Marie del Moral, fotógrafo francés afincado en Mallorca, reconocido por su serie de fotografías de estudios de artistas, explora en esta exposición la relación entre Miró y Picasso a través de los paisajes de Mont-roig del Camp y Horta de Sant Joan.

Hasta el 6 de septiembre de 2026

Claudio Zulian **"La montagna incantata"**

Claudio Zulian es director de cine, artista de vídeo, músico y escritor. Su obra, centrada sobretudo en el cine, las instalaciones de vídeo y el teatro, se caracteriza por una sensibilidad hacia las cuestiones sociales y políticas y por la búsqueda de la especificidad en cada medio en el que trabaja.

CAN BALAGUER

www.palmacultura.es

Del 4 de junio al 27 de septiembre de 2026

"The House and the Forest"

Esta exposición se encuentra en una casa señorial donde el picaporte es una mano de mujer que, para entrar, utiliza

una manzana para llamar a la puerta. Pero la vida de los árboles, de los seres vivos, hoy puede parecerse lejana. *The House and the Forest* brilla con ese clima emocional contemporáneo, que va y viene como esperanza y temor, deseo, entumecimiento, dolor y alegría; refractándose a través de un espacio doméstico histórico porque el hogar de hoy tiene un ayer.

ARXIU MUNICIPAL DE PALMA

Hasta el 27 de agosto de 2026

"Miquel Salom i els pioners de la fotografia"

Un homenaje al 175 aniversario de la introducción del colodión húmedo

El Ajuntament de Palma colabora y participa en el Mallorca PhotoFest2026 (PHOF) mediante una propuesta diferencial en la que se rinde homenaje a la introducción de la técnica del colodión húmedo, hace 175 años, que favoreció el desarrollo de la fotografía y su diversificación temática.

CASTELL DE BELLVER

Hasta el 27 de octubre de 2026

"F. Chopin & G. Sand. L'art sorgeix de la vida quotidiana"

El Ajuntament de Palma, en colaboración con el Instituto Fryderyk Chopin de Varsovia, ha organizado la exposición *F. Chopin & G. Sand. El arte surge de la vida cotidiana*, un proyecto que ha contado con las aportaciones del Museo de Mallorca, la Asociación Can Vivot y la Casa Museo Can Marqués, para mostrar la influencia de su estancia en Mallorca en sus respectivas creaciones.



Consulta las
actividades de
verano de las
bibliotecas
municipales



+INFO



CANÇONS DE LA MEDITERRÀNIA

Domingo 12 de julio a las 21.30h

Música Nostra

Ses Voltes

Jueves 16 de julio a las 21.30 h

Hato Gato & amics

Ses Voltes

Sábado 18 de julio a las 21.30 h

María Mazzotta

Ses Voltes

Martes 14 de julio a las 21.30 h

Debon canta Suau

Castell de Bellver

Viernes 17 de julio a las 21 h

**Francisco con la
Banda Municipal de Palma**

Castell de Bellver

Domingo 19 de julio a las 21.30 h

L'arannà

Ses Voltes

Este programa es susceptible de cambios

Reserva de entradas en la web de palmacultura.es



PALMA JAZZ FESTIVAL

Jueves 6 de agosto a las 21 h
Harlem Gospel Travellers

Jueves 20 de agosto a las 21 h
Combo Betanga

Jueves 13 de agosto a las 21 h
Pep Garau Sextet

Jueves 27 de agosto a las 21 h
Maria Antonia Gili Quartet

+INFO



Este programa es susceptible de cambios

Reserva de entradas en la web de palmacultura.es

